Jehová es mi pastor; nada me faltará.

Salmo 23:1

Salmo 23-01 – arte: cristina alvarez ❤ misperlitas.wordpress.com ❤ ©2014 hermanamargarita.com

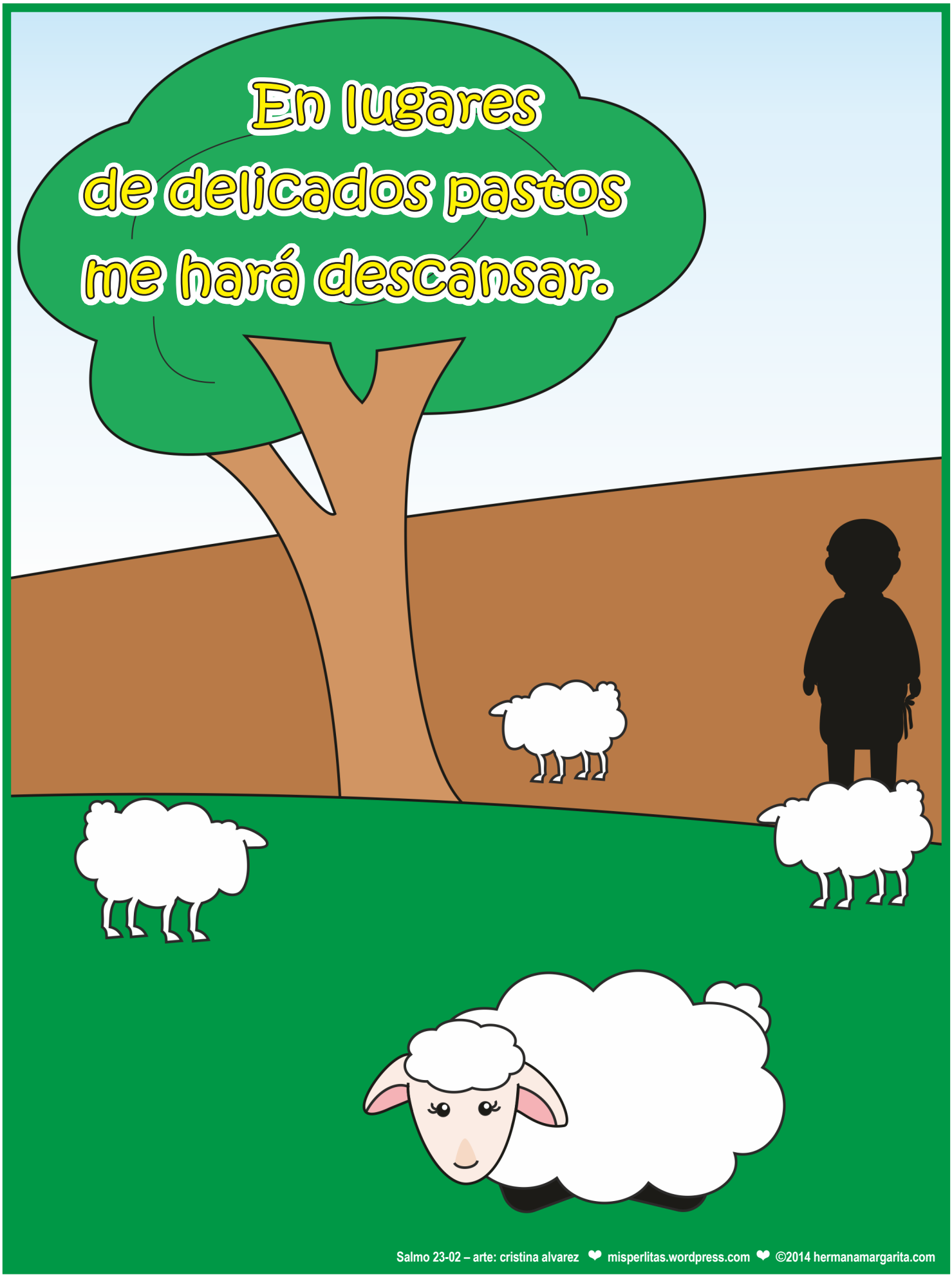
En lugares
de delicados pastos
me hará descansar.
Salmo 23-02 – arte: cristina alvarez ❤ misperlitas.wordpress.com ❤ ©2014 hermanamargarita.com

Junto a aguas
de reposo
me pastoreará.
Salmo 23:2b
Salmo 23-03 – arte: cristina alvarez ❤ misperlitas.wordpress.com ❤ ©2014 hermanamargarita.com

Confortará mi alma;
me guiará por sendas
de justicia por
amor de su nombre.

Salmo 23:3

Salmo 23-04 – arte: cristina alvarez ❤ misperlitas.wordpress.com ❤ ©2014 hermanamargarita.com

Aunque ande en valle de sombra de muerte, no temeré mal alguno, porque tú estarás conmigo.

Salmo 23:4a

Salmo 23-05 – arte: cristina alvarez ❤ misperlitas.wordpress.com ❤ ©2014 hermanamargarita.com

Tu vara y tu cayado me infundirán aliento.

Salmo 23:4b

Salmo 23-06 – arte: cristina alvarez ❤ misperlitas.wordpress.com ❤ ©2014 hermanamargarita.com

Aderezas mesa delante de mí en presencia de mis angustiadores.

Salmo 23:5a

Salmo 23-07 – arte: cristina alvarez ❤ misperlitas.wordpress.com ❤ ©2014 hermanamargarita.com

Unges mi cabeza con aceite; mi copa está rebosando.

Salmo 23:5b

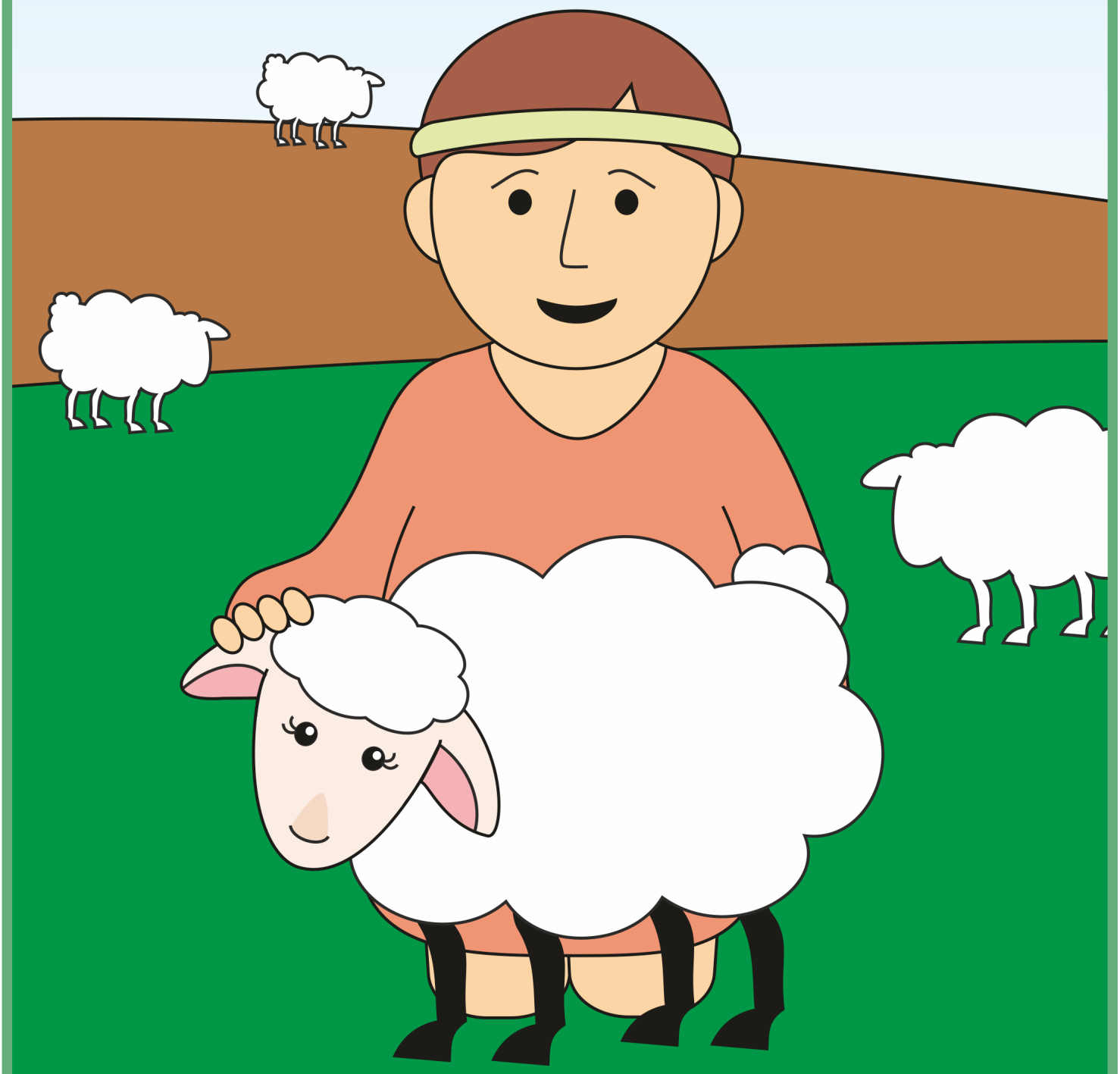

Salmo 23-08 – arte: cristina alvarez ❤ misperlitas.wordpress.com ❤ ©2014 hermanamargarita.com

Ciertamente el bien
y la misericordia
me seguirán todos
los días de mi vida.

Salmo 23:6a

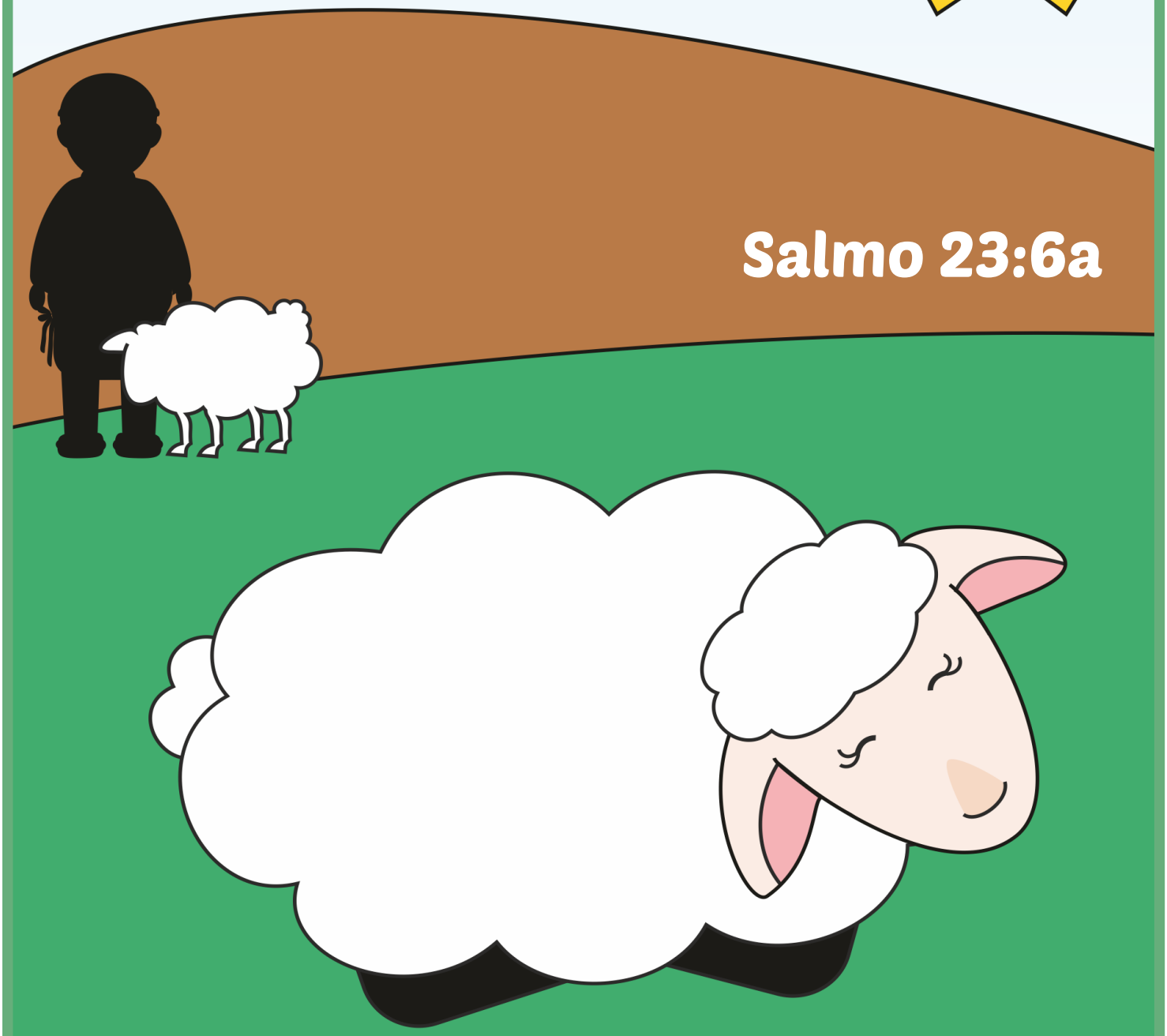

Salmo 23-09 – arte: cristina alvarez ❤ misperlitas.wordpress.com ❤ ©2014 hermanamargarita.com

Y en la casa de Jehová moraré por largos días.

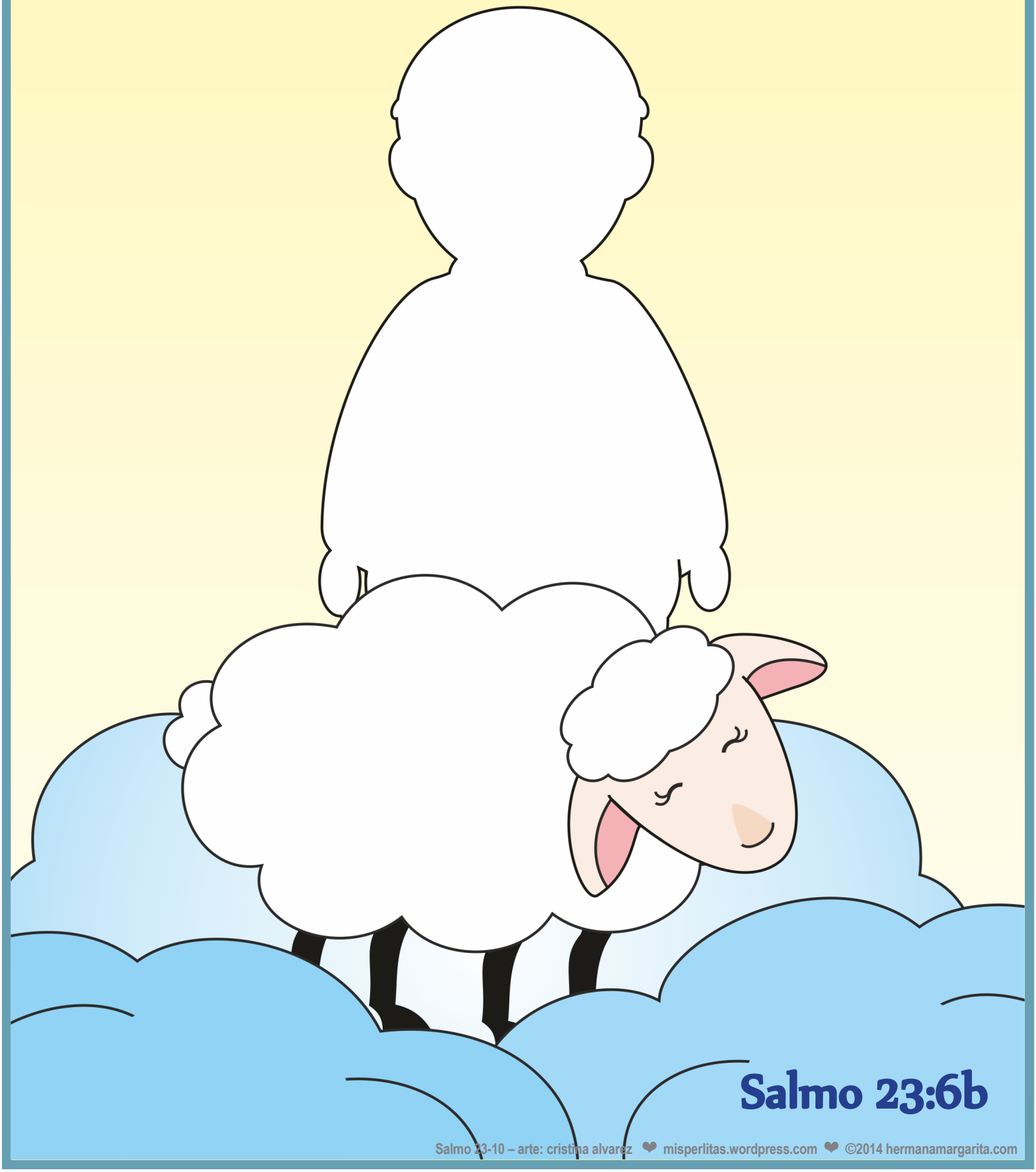

Salmo 23:6b

Salmo 23-10 – arte: cristina alvarez ❤ misperlitas.wordpress.com ❤ ©2014 hermanamargarita.com